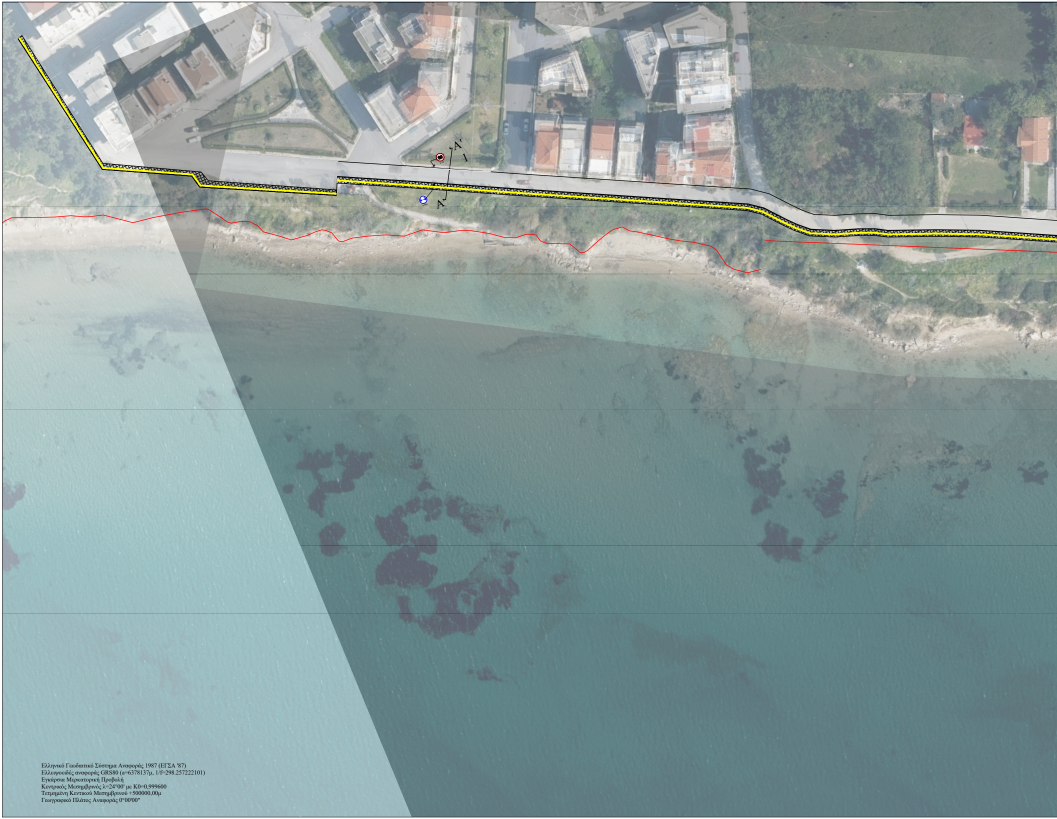

Ελληνικό Γεωδαιτικό Σύστημα Αναφοράς 1987 (ΕΓΣΑ '87)
Ελλειψοειδές αναφοράς GRS80 (a=6378137μ, 1/f=298.257222101)
Εγκάρσια Μερκατορική Προβολή
Κεντρικός Μεσημβρινός λ=24°00' με K0=0,999600
Τετμημένη Κεντικού Μεσημβρινού +500000,00μ
Γεωγραφικό Πλάτος Αναφοράς 0°00'00"

ΤΟΠΟΓΡΑΦΙΚΟ ΔΙΑΓΡΑΜΜΑ
ΜΕ ΤΑ ΠΡΟΤΕΙΝΟΜΕΝΑ

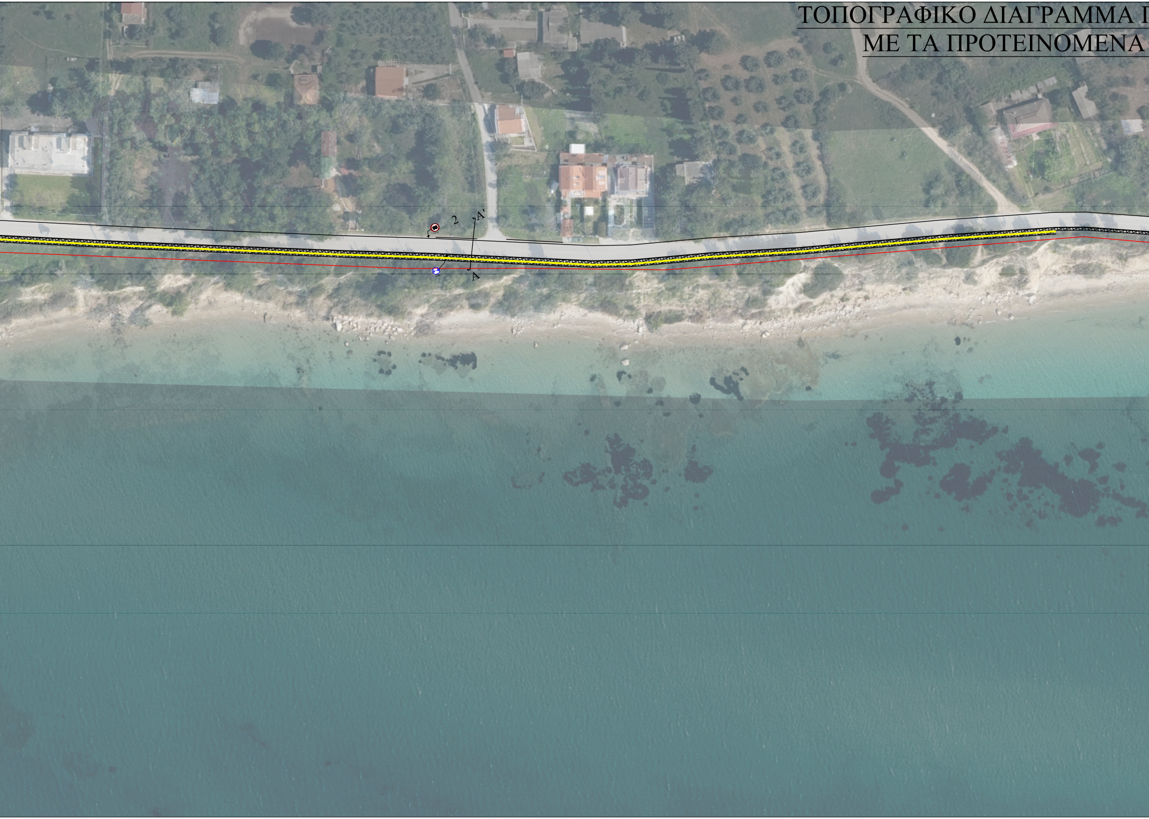

ΙΑΡΑΛΙΑΚΟΥ ΜΕΤΩΠΟΥ
ΕΡΓΑ ΑΝΑΠΛΑΣΗΣ

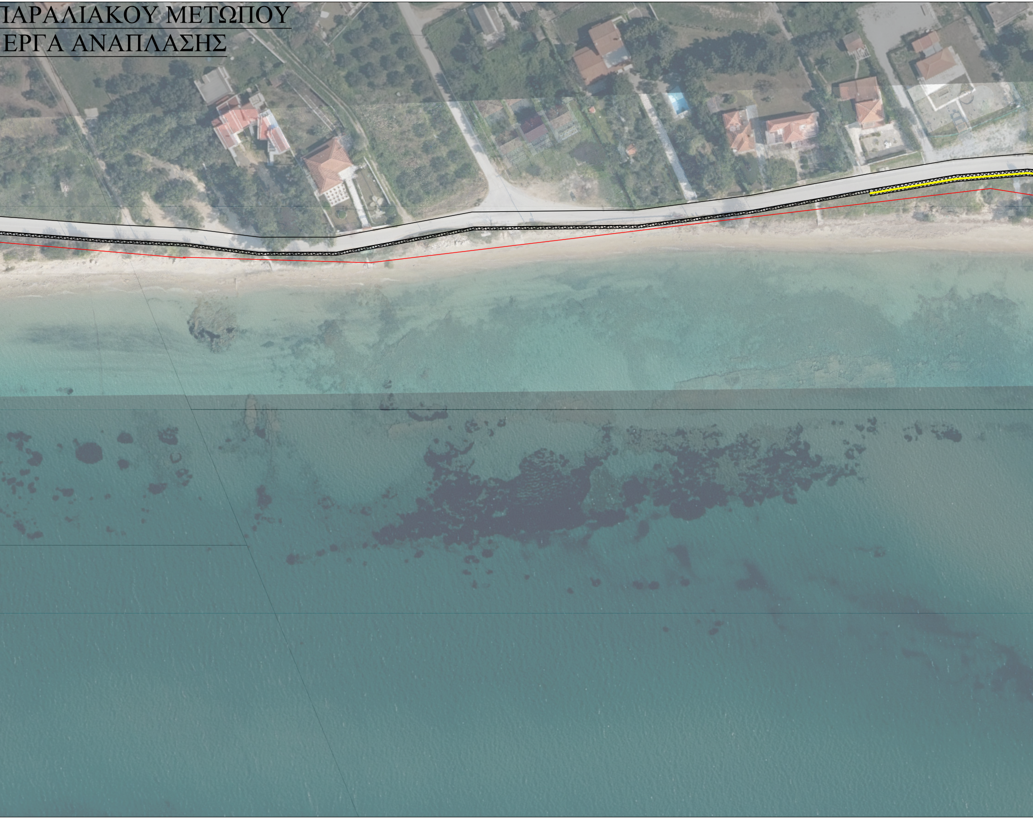

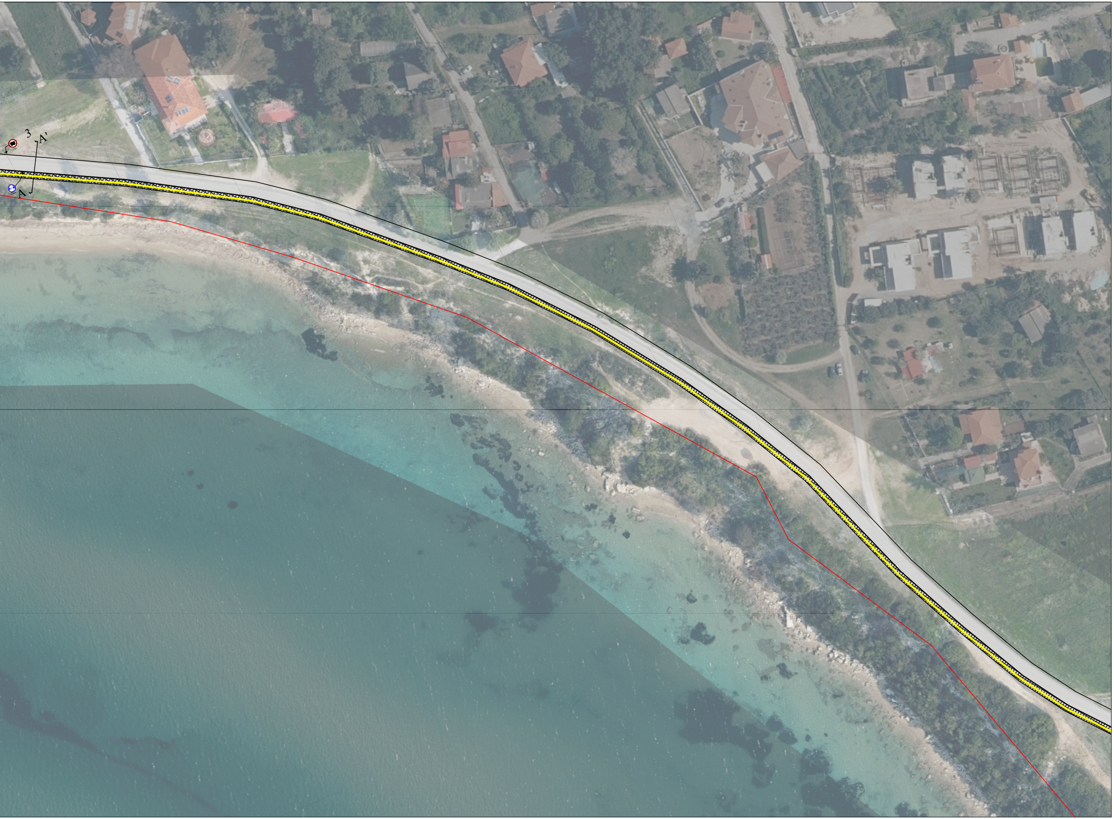

ΥΠΟΜΝΗΜΑ ΓΡΑΜΜΩΝ ΚΑΙ ΣΥΜΒΟΛΩΝ

ΣΥΜΒΟΛΟ	ΕΠΕΞΗΓΗΣΗ	ΣΥΜΒΟΛΟ	ΕΠΕΞΗΓΗΣΗ
—— · ——	Άξονας οδού	—+—+—+—+—	Περίφραξη από συρματόπλεγμα
———	Όριο υφιστάμενης οδού	376	Αριθμός τεμαχίου Διανομής / Οικοπέδου
———	Γραμμή Αιγιαλού Γραμμή Παραλίας Γραμμή Παλιού Αιγιαλού	ΟΤ / 5	Αριθμός Οικοδομικού Τετραγώνου
——— ———	Ρυμοτομική γραμμή Οικοδομική ή Ρυμοτομική & Οικοδομική γραμμή		Κολώνα ΔΕΗ ΟΤΕ
1 ή 2 / Κ ή Π ή Λ	Κτίσμα μονόροφο ή διόροφο / κεραμοσκεπές ή πλακοσκεπές ή λαμαρινοσκεπές	🟨	λωρίδα κίνησης τυφλών
🟥	νέος ποδηλατόδρομος	▦	νέο πεζοδρόμιο
○	Στύλος με φωτιστικό σώμα	●	Ρ-54 οδός υποχρεωτικής διέλευσης ποδηλάτων (απαγορευμένης της διέλευσης άλλων οχημάτων)
30	Κ-30 όριο ταχύτητας	●	Ρ-66α οδός μεικτής χρήσης από οχήματα και ποδήλατα
		⇅	Π-122 αποκλειστική λωρίδα ποδηλάτων παράλληλης ροής με την υπόλοιπη κυκλοφορία

ΑΠΟΣΠΑΣΜΑ ΑΕΡΟΦΩΤΟΓΡΑΦΙΑΣ ΕΛΛΗΝΙΚΟΥ ΚΤΗΜΑΤΟΛΟΓΙΟΥ

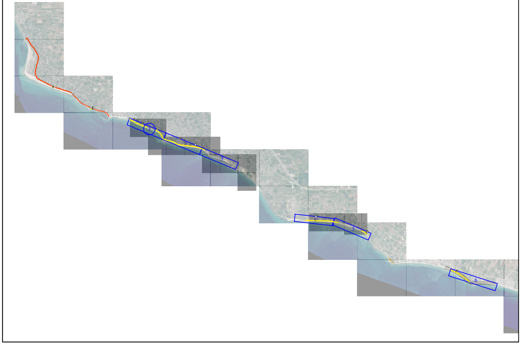

ΕΛΛΗΝΙΚΗ ΔΗΜΟΚΡΑΤΙΑ
ΝΟΜΟΣ ΧΑΛΚΙΔΙΚΗΣ
ΔΗΜΟΣ ΝΕΑΣ ΠΡΟΠΟΝΤΙΔΑΣ
Δ/ΝΣΗ ΤΕΧΝΙΚΩΝ ΥΠΗΡΕΣΙΩΝ

ΕΡΓΟ :
Ανάπλαση παραλιακής ζώνης Δήμου Νέας Προποντίδας

ΜΕΛΕΤΗ :
ΟΡΙΣΤΙΚΗ ΜΕΛΕΤΗ

ΘΕΜΑ ΣΧΕΔΙΟΥ :
Οριζοντιογραφία
με τα προτεινόμενα έργα ανάπλασης

ΑΡ. ΣΧΕΔΙΟΥ :	ΚΛΙΜΑΚΑ :	ΗΜΕΡΟΜΗΝΙΑ :
Τ1	1:1000	Ιούλιος 2022

ELENI SIMOU
ΑΚΡΙΒΕΣ ΑΝΤΙΓΡΑΦΟ
07.07.2022 13:22

ΣΥΝΤΑΧΘΗΚΕ

Ιωάννης Μπεκιάρης
Πολιτικός Μηχανικός ΠΕ

ΘΕΩΡΗΘΗΚΕ
Ο Προϊστάμενος της Δ.Τ.Υ. Δήμου
Ν. Προποντίδας

Ιωάννης Ελευθερούδης
Πολιτικός Μηχανικός ΠΕ